

Kleines Budget – große Funktionalitäten

- Stellenausschreibungen verwalten und veröffentlichen
- Erfassung von Bewerberstammdaten und Print-, E-Mail und Onlinebewerbungen
- E-Recruitment über Onlinebewerbung
- Netzwerkfähige Scan-Schnittstelle
- Komplette Kommunikation, Korrespondenz und Abwicklung (Mail / Brief)
- Vorlagenbasierendes Benachrichtigungs- und Absagesystem (mit kompletten Workflows)
- Serienbrief mit Protokollierung
- Zentrale digitale Bewerberakte mit kompletter Bewerberkommunikation
- Statusanzeige der Bewerbung
- Exportfunktionen (PDF, Excel etc.)
- Terminplanung und Dokumentation von Bewerbungsgesprächen
- Umfangreiche Filterfunktionen
- Bewerberdiskussion und -kommunikation mit involvierten Fachabteilungen
- Datenablage und Bewerberkartei für zukünftige Stellen (mit Benachrichtigungsfunktion)
- Abbildung von Spezialfällen (z.B. Schwerbehindertenprozess)

Small Business Version beinhaltet:

- Bewerbermanager Grundlizenz
- ADS Anbindung
- Bewerberportal
- Web- und Diskussionsportal – Einbindung der Fachentscheider*
- E-Mail Support

- Bedienerbezogenes Rechtesystem
- Anbindung an Verzeichnisdienst (ADS) für zentrales Benutzermanagement
- Auswertungen, Dokumente und Vorlagen für Kommunikation
- Berücksichtigung des AGG und des Datenschutzes
- Unterstützende Tools (Geodaten basierte Entfernungsberechnung, Wiedervorlagen, schwarze Liste, etc.)

Mehr Infos unter:

Telefon +49 9721 946996 - 0
www.bewerbermanager.com

*ausgenommen 99 € Version



Kleines Budget – große Funktionalitäten
Small Business Version.



Small Business Version Der Bewerbermanager.

Das Softwarehaus netlands edv consulting GmbH wurde 1999 gegründet und hat sich seither als kompetenter Partner für professionelle und zukunftsorientierte Softwarelösungen etabliert. Mit unserem Bewerbermanager erhalten Sie eine innovative und leistungsstarke Steuerzentrale für den Rekrutierungsprozess Ihres Personals. Wir freuen uns über Ihre Fragen, Anregungen oder Ideen.

Kontaktieren Sie uns unverbindlich unter:
info@bewerbermanager.com



Kleines Budget –
große Funktionalitäten

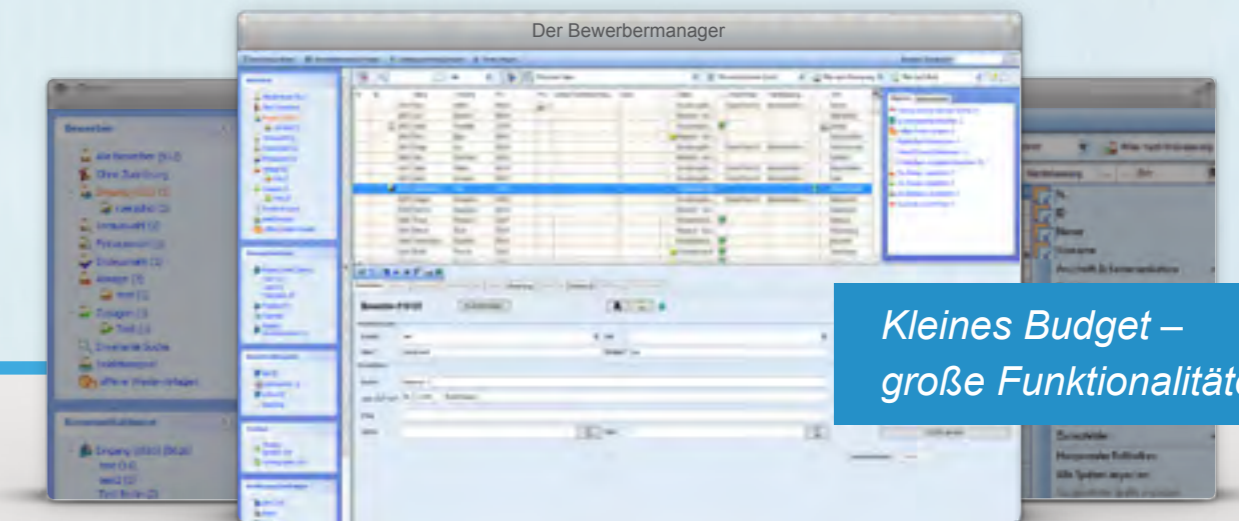

Small Business Version Der Bewerbermanager.

Der perfekte Einstieg für ein professionelles
Bewerbermanagement in Ihrem Unternehmen.



»Die Top-Software für
Ihren Top-Kandidaten.«

»Der Bewerbermanager in der Small Business Version bietet genau die passende Basis und Grundausstattung für kleinere Unternehmen. Installieren, loslegen, fertig!«

Der Bewerbermanager in der Small Business Version

Die Einführung eines Bewerbermanagementsystems ist für kleinere und große Unternehmen immer eine Herausforderung. Einziger Unterschied, kleine Unternehmen planen mit kleinerem Budget.

»Wir schließen die
Kosten-Nutzen-Lücke!«

Somit kann bei der Einführung (Einarbeitungsphase, interner KnowHow-Aufbau, etc.) auch immer eine Kosten-Nutzen-Lücke entstehen, die ohne entsprechendes Budget die Einführung eines professionellen Bewerbermanagements erheblich erschwert. Dies gilt es zu vermeiden.

Machen Sie es sich doch einfach, denn wir haben diese Lücke erkannt und möchten diese mit unserer Small Business Version schließen. Für Ihren Einstieg in ein professionelles Bewerbermanagement, haben wir Ihnen bereits Ihre **Bewerbermanager Small Business Version** vorkonfiguriert. Sie erhalten eine vollwertige Lösung – zugeschnitten auf die Bedürfnisse und den Funktionsumfang kleinerer Unternehmen.

Der Bewerbermanager - Small Business Version

Für Ihren Einstieg in ein professionelles Bewerbermanagement, haben wir Ihre **Bewerbermanager Small Business Version** auf Sie angepasst. Sie erhalten eine vollwertige Softwarelösung, die Sie flexibel jederzeit erweitern können. Unser Angebot besteht aus der Grundinstallation, bei der alle essentiellen Komponenten des Bewerbermanagers installiert werden und einer monatlichen Komponente, die sich jederzeit an Ihre Bedürfnisse anpassen lässt.

Grundlegende Komponenten für ideales Bewerbermanagement

Basic-Setup-Grundinstallation einmalig ab 990 €

Die Einmalzahlung beinhaltet die Grundinstallation auf dem Server inklusive Basic-Setup mit vordefinierten Vorlagen und einer Onlineschulung für alle benötigten User.

+ Ihre individuelle Small Business Version

Preis pro Monat (jederzeit mtl. kündbar):

2 User

(Small Business Version 99 € / mtl.)

3 User und bis zu 30 Fachentscheider

(Small Business Version 149 € / mtl.)

5 User und bis zu 100 Fachentscheider

(Small Business Version 249 € / mtl.)

Upgrade auf Bewerbermanager Enterprise Version jederzeit möglich

Die Small Business Version kann mit Ihrem Unternehmen wachsen. Durch eine einmalige Zuzahlung ist ein Upgrade auf die Enterprise Version jederzeit möglich. (Preis auf Anfrage)

Wie unterscheidet sich die Enterprise Version von der Small Business Version?

- Unbegrenzte Anzahl an Usern und Mitarbeitern
- Erweiterte Statistiken
- Unternehmensverwaltung (mehrere Standorte)
- Bei Bedarf Programmierung von zusätzlichen Funktionalitäten, individuellen Anpassungen und Produkterweiterungen
- Bewerbermanager App
- Sofortiger telefonischer & E-Mail Support

Personalabteilung

„Ihre Steuerzentrale für den Rekrutierungsprozess Ihres Top-Personals“

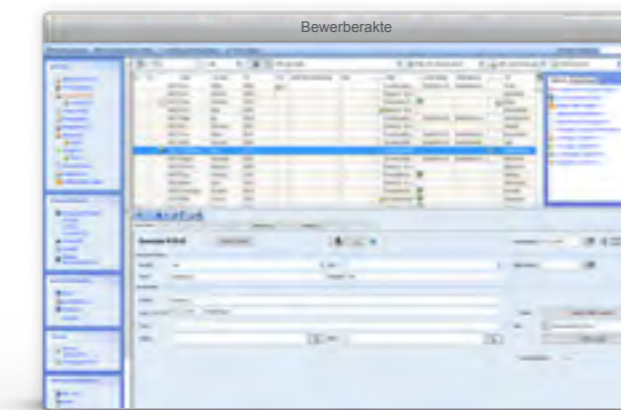

Bewerbermanager. Von der Stellenausschreibung über Erfassung und Verwaltung der Bewerberunterlagen bis hin zur Besetzung der Stelle – der Bewerbermanager ist die innovative Steuerzentrale für den Rekrutierungsprozess Ihres Personals.

Fachentscheider

„Systemgestützte, digitale Einbindung der Fachentscheider in den Bewerberauswahlprozess“

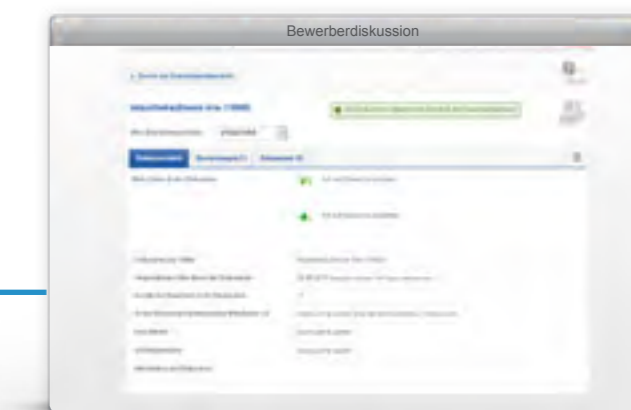

Web und Diskussionsportal. Über das Diskussionsportal können Fachabteilung und andere an der Stellenbesetzung beteiligten Entscheider in den Auswahlprozess eingebunden werden.

INTERNET



SERVER



Bewerber

„Die digitale Schnittstelle zu Ihren Bewerbern“

Bewerberportal. Mit dem Bewerberportal als digitale Schnittstelle zu Ihren Bewerbern ermöglichen Sie eine direkte Erfassung der Daten über Ihre eigene Homepage.